

PIANTA PIANO INTERRATO scala 1:100

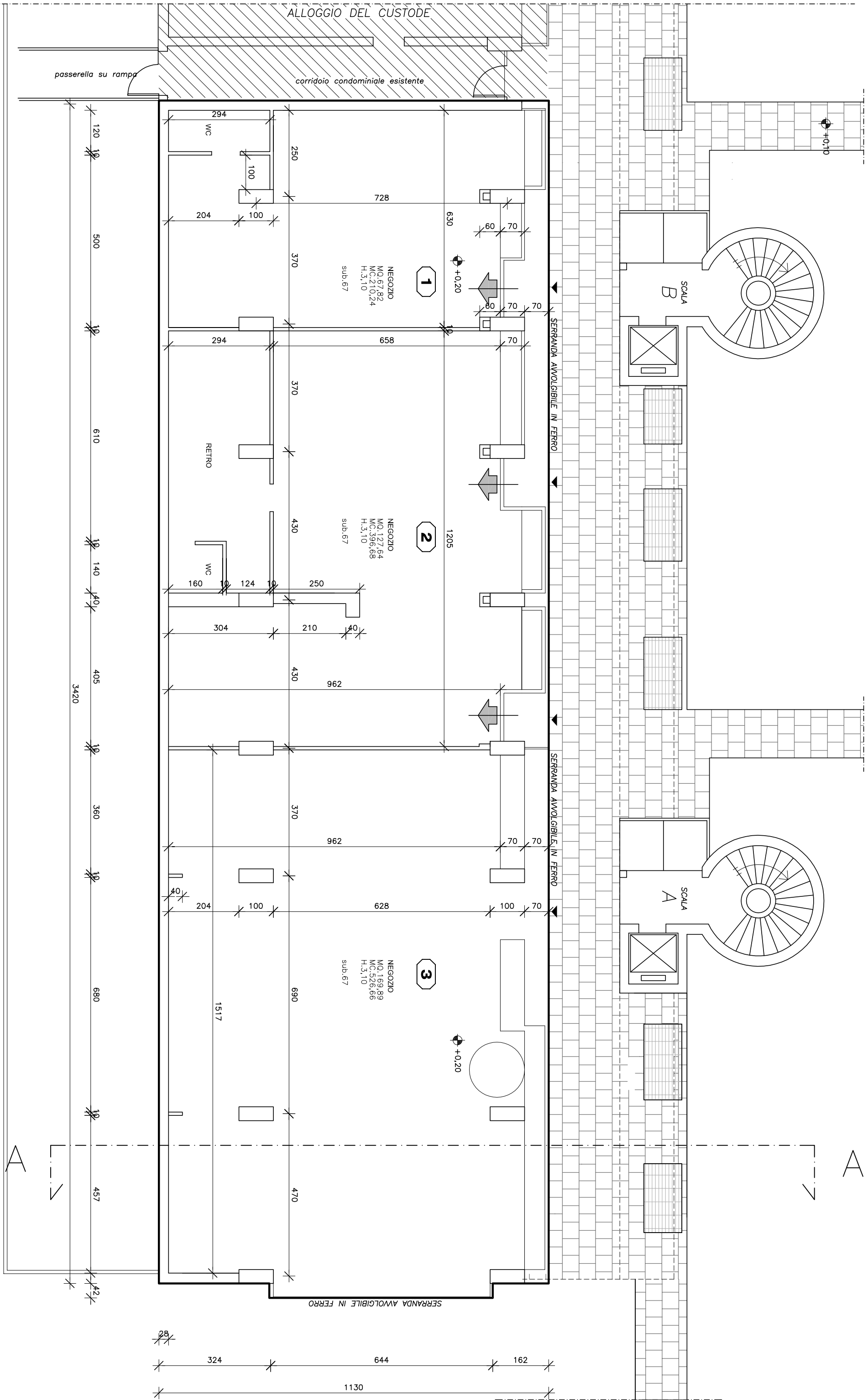

PIANTA PIANO TERRA

COMUNE DI JESOLO  
PROVINCIA DI VENEZIA

RICHIESTA AUTORIZZAZIONE PAESAGGISTICA  
PERMESSO DI COSTRUIRE IN DEROGA AI SENSI DELL' d.p.r. 380/01  
ART. 14 PER CAMBIO DI DESTINAZIONE D'USO DA COMMERCIALE A  
RESIDENZIALE DI UNA PORZIONE DI EDIFICIO ESISTENTE SITO A  
JESOLO (VE) VIALE ORIENTE 84

COMITANTI:  
Alberto Carraretto, Paolo Carraretto, Maria Emilia Carraretto,  
Antonio Carraretto, Antonella Marcozzi, Ada Postiglione

PROGETTISTA:  
Geom. Massimo Baruffaldi

TITOLO:

PIANTE

SCALA: 1:100 DATA: 16 - 04 - 2018

NOTE: REV.01 COMMESSA N° 0580117

STATO DI FATTO

TAVOLA:



Studio di Architettura Baruffaldi  
Viale del Lavoro 36  
35020 Ponte San Nicolò - PADOVA  
Tel 049/8961869 - Fax 049/8966682  
e-mail: info@baruffaldestudio.it